müthiş bir Resimli Roman ALTIN ŞEHİR

KAPLAN

MACERA·HEYECAN·MÜCADELE

SAYI: 11

haftalık mecmua

FİATI: 100 Krş

VOLKSWAGEN OTOMOBİL KUR'ASI NASIL YAPILACAK :

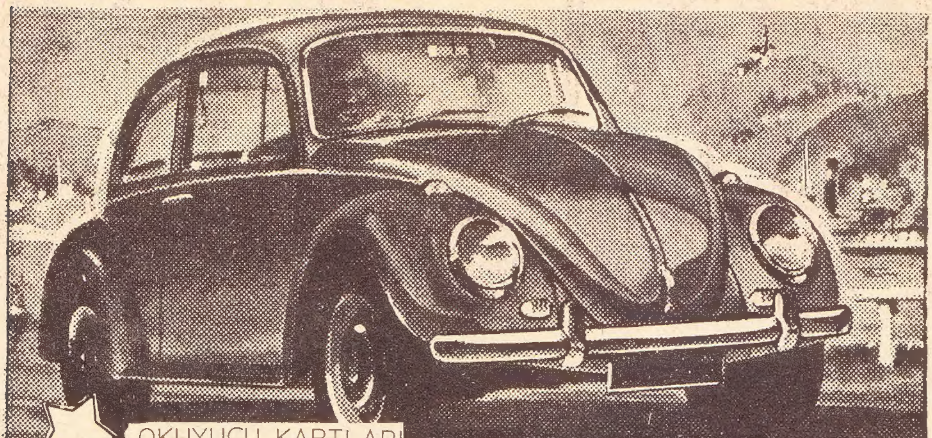

OKUYUCU KARTLARI

Altıncı Sayıdan itibaren dağıtımına başlanan Kartların üzerinde, Numaratör ile basılmış bir NUMARA bulunmaktadır. Her okuyucu sahip olacağı Kartın üzerinde bulunan o Numara ile OTOMOBİL HEDİYE KUR'ASINA iştirak edecektir.

KUPONLU

Altıncı Sayıdan itibaren ayrıca OTOMOBİL HEDİYE KUPONLARI da neşredilmeğe başlanmıştır. Bu kuponlardan yirmi adedini KARTINIZIN arkasına her hafta yapıştırmak lâzımdır. Kur'a Sonucu Kendi Kartının numarasına otomobil isabet eden okuyucunun, velisi ile birlikte, idaremize ibraz edeceği Kartında KUPONLARIN tamam olması lâzımdır.

Kuponlari eksik bulunan kart muteber addedilmez.

ANCAK BIR KART DOLDURULABİLİR

KAPLAN Mecmuasının OTOMOBİL KUR'ASI İÇİN dağıttığı Kartlardan, bir okuyucu ancak bir tanesini doldurabilir. Bir ailenin çocukları ayrı kart sahibi olabilirler. KARTLAR Zatidir.. başkası tarafından kullanılamaz Başkasına devredilemez..

KAPLAN YAYINLARI

KAPLAN

haftalık mecmua

Sahibi ve yazi işleri müdürü : NEJAT ERHAN
Teknik yönetim : A. SARRAFOĞLU

Kapak Resmi : SAMİM UTKUN
Kaligraf : NEZİH DÜNDAR
Tercüme : GÜLTEKİN
İdare Müd. : KEMAL GÖCEN

Umumi Dağıtım : FAZIL NAZMİ ÜNVERDİ
Taşra Dağıtımı : SABRİ ÖZAKAR
İdare yeri : Cağaloğlu Başmüsahip So. Emek Han kat : 3 Tel : 27 17 15

İlân : Arka kapak renkli : 1500 Ön iç kapak : 1000
Arka iç kapak : 750 iç sayfalar 600 Liradır.

Bu Mecmuada Neşredilen Resimli Roman, yazı ve resimlerin TÜRKİYEDE Neşir hakkı KAPLAN YAYINLARINA aittir.

KAPLAN YAYINLARI

Son baskı tarihi : 14 - 11 - 1967

Basıldığı Yer : BASIN OFSET

KAPLAN OTOMOBİL KUR'ASI KUPONU

N

20 adedini OKUYUCU KARTINA yapıştırınız. 1

ALTIN ŞEHİR

AZ KALSIN ŞELALEYE DÜŞÜYORLARDI. BUFALO BİL GÜÇLÜKLE KIYIYA YÜZMEYE ÇALIŞTI...
YARIM SAAT SONRA YARI BAYGIN HALDE DAR BİR BOĞAZA ÇIKTILAR. ÇOK UZAKLAŞMIŞLARDI
İYİMİSİN HAVAKO? HİÇ HAREKET ETMEMELİSİN!
BİR ŞEYİM YOK. İYİ Kİ SEN VARDIN!
BİR AY DİNLENDİLER. HAVAKO AYAĞA KALKTI...
KAMPA GİTMEK İÇİN YA DAĞA TIRMANACAĞIZ YAHUT TA ÇÖLDEN DOLAŞACAĞIZ!
ACIKIRSAK BALIK VAR. AMA MIZRAKLARIMIZ KAYBOLDU.
ÖNLERİNDE UÇSUZ BUCAKSIZ ÇÖL UZANIYORDU. YOLA ÇIKMIŞLARDI. AZ SONRA HAVAKO DURDU...
BİRİSİ YARDIM İSTİYOR. SES KAYNAĞIN YANINDAN GELİYOR!
GİDİP BAKALIM!
SÜRATLE ÇAMURLU KAYNAĞA VARDIKLARINDA CAN ÇEKİŞMEKTE OLAN BİR İHTİYAR BULDULAR...
KOŞ SU GETİR, İHTİYAR ÖLMEK ÜZERE!
İHTİYARIN ÇATLAMIŞ DUDAKLARINA SU DAMLATTILAR. BİRAZ SONRA İNLİYEREK GÖZLERİNİ AÇTI.
KİMSİN, BU ISSIZ YERDE NE YAPIYORSUN, ANLAT BİZE?
GÜNEŞ ŞEHRİ... OĞLUM REDLE ALTIN ŞEHRİNİ BULDUK ONU HAPSETTİLER! ALTIN ELBİSE GİYDİ...
ŞEHİR BATIDA. AMA RAHİP POTOLA'DAN SAKININ.
İHTİYAR SON SÖZLERİNİ SÖYLEYİP ÖLDÜ. İKİ DOST ÜZGÜNDÜ...
ZAVALLI HERHALDE SAYIKLIYORDU. NE DEMEK İSTEDİ!
BİZE GÜVENDİ. SON NEFESİNDE OĞLUNU KURTARMAMIZI İSTEDİ. BULMALIYIZ ONU.
İHTİYAR ADAMI GÖMDÜLER VE ALTIN ŞEHRİ BULMAK İÇİN ÇÖLDE İLERLEDİLER.

HAVAKO VE BUFALO SIÇAKTAN ALEV ALEV YANIYORLARDI. UZUN YOL İKİSİNİ DE BUNALTMIŞTI...
İHTİYARIN OĞLU RED YAKINLARDA OLMALI. ONU KURTARMAYA KARARLIYIZ.
OH! SICAKTAN BUNALAN İHTİYAR SAYIKLIYORDU. ALTIN ŞEHİR DİYE BİR YER YOKTUR.
ÜÇ GÜN HİÇ BİR ŞEY BULAMADILAR. ÇALILIK BİR ARAZİYE GELDİKLERİNDE BASTIKLARI YER BİRDEN ÇÖKTÜ...
ÜSTÜ ÇALILARLA ÖRTÜLMÜŞ BİR KUYUYA DÜŞTÜLER... BAYILMIŞLARDI. FAKAT HAVAKO GÖZLERİNİ AÇTIĞINDA...
İKİSİNİ DE, MIZRAKLI İNSANLAR KUYUDAN ÇIKARDILAR... BUFALOYU BAĞLADILAR. HAVAKO KURTULMAK İÇİN KIZILDERİLİLERE HÜCUM ETTİ...
BENİ KOLAY YAKALIYAMAZSINIZ. KORKAKLAR. HAY-YAA! HAY-YAA! HAY-YAA!
FAKAT MÜCADELE UZUN SÜRMEDİ. YERLİ SAVAŞÇI ARKASINDAN HAVAKO'NUN BAŞINA TOKMAĞI İNDİRDİ...
TUTUN! SEDYEYE YATIRIN ONU!
AHH! TANRIM!

KENDİLERİNE GELDİKLERİNDE YAMAÇTAN AŞAĞI SÜRÜNDÜKLERİNİ GÖRDÜLER. KARŞIDA BİR ŞEHİR PARLIYORDU...
ŞEHİRE GELİP KALABALIK ARASINDA BÜYÜK BİR BİNANIN KAPISINDAN GİRDİLER...
HAVAKO BAK! YUKARIDAKİ GÜNEŞ KABARTMASI ALTINDAN YAPILMIŞ. İHTİYAR HAKLIYMIŞ!
MABEDİN İÇİNDE SARI BİR TAHT VARDI. BUFALO İLE HAVAKO'YU TAHTA DOĞRU İTTİLER...
KİM BU YABANCILAR?
AZİZ POTALA! BUNLARI ÇÖLDE YAKALADIK. KİM OLDUKLARINI BİLMİYORUZ.
ALTIN ŞEHRİ RAHİBİ POTOLA ÖFKEYLE BAĞIRDI...
CASUSLAR, SARI MADENİN PEŞİNDEN GELDİNİZ DEĞİL Mİ? FAKAT ÖLÜMÜNÜZ OLACAK. PARLAYAN TANRIMIZ UĞRUNA, KURBAN EDİLECEKSİNİZ!
SONRA.. İKİSİNİ DE KARANLIK BİR HÜCREYE ATTILAR...
BUFALO BİL HAVAKO'YA DOĞRU DÖNDÜ...
ALTIN ŞEHRİ BULDUK AMA NE YAPACAKLARINI BİLMİYORUZ!
BUNA BEN SEBEP OLDUM. AFFEDERSİN DOSTUM! İHTİYARIN OĞLUNU KURTARMALIYDIK!
DIŞARDAN ÇALGI SESİ GELİYORDU. MERAKLA PENCEREYE KOŞTULAR...
GEÇİT RESMİ. BAK, RAHİP VE ASKERLERİ GEÇİYOR!
RAHİP POTOLA ALTIN TAHTINA OTURMUŞ MABETTEN GELİYORDU...
SONRA.. ALTIN ELBİSELİ, KIZIL SAÇLI BİRİNİ GÖRDÜLER. BU BİR BEYAZ ADAMDI...
BAK BİL! İHTİYARIN OĞLU... ORADA AYAKTA DURUYOR.
DEVAMI GELECEK SAYIDA

KORKUSUZ GLADİYATÖR

OLAK

TANRILAR ARZUMU KABUL ETTİ. YOKSA BU SARIŞIN DEV ACISINI ÇIKARTACAKTI...
UUUHHH!
İNGİLİZ YARI SERSEMLEMİŞ HALDE YERE YUVARLANDI...
VODAN'IN SAVAŞÇILARI KALGARLARI YENDİ! SÜMERLERİN ŞEFİ VODAN'A SELÂM!
OLAK KENDİNE GELDİ...
ELİMİZDESİNİZ ARTIK. DARGA GURUHUNUN CEZASINI SİZ ÇEKECEKSİNİZ.
DARGA HAKKINDA NE BİLİYORSUN!
DARGA BAŞINIZA GEÇİNCE KALGARLAR ACIMADAN TOPRAKLARIMIZI KÖYLERİMİZİ TAHRİP ETTİ!
O SIRADA DARGA KÖTÜLÜKLERE DEVAM EDİYORDU...
BÜTÜN KULÜBELERİ YERLE BİR EDİN!
MUKAVEMET EDEN HER KİM OLURSA ÖLDÜRÜN.
HAYIR MORUK! ESİR PAZARINDA BİLE SATILMAZSIN!
MERHAMET DARGA! BAĞIŞLA BENİ!
KÖYLER TAHRİP EDİLMİŞTİ...
GÖTÜRÜN BUNLARI! DİĞERLERİNİZ DE HER YERİ TEMİZLEYİN!
VODAN NEFRETLE KONUŞTU...
BUNLARI ATEŞ TANRILARININ KAYNAYAN KAZANLARINA ATIN!
OLAK VE SEBASTOS BOŞUNA KALGAR OLMADIKLARIN SÖYLEYİP DURDULAR!
ATEŞLER, DUMANLAR ARASINA SARKITIN BUNLARI İYİCE IZDIRAP ÇEKEREK ÖLSÜNLER.
OLAK, ALTIMIZDA KAYNAYAN LAVLAR İÇİNDE FECİ ŞEKİLDE ÖLECEĞİZ. BİZİ HİÇ BİR ŞEY KURTARAMIYACAK!
BEN BİR ÇARE BİLİYORUM.
DEVAMI GELECEK SAYIDA

ÖLDÜREN OYUNCAKLAR
JO VE SANDY TAM OYUNCAKÇI'DAN KURTULMUŞKEN ASKERİ BİRLİĞE RASLARLAR FAKAT OYUNCAKÇI ONLARI DA DONDURUR. VE BÜTÜN OYUNCAK ORDUSUYLA ÇOCUKLARI ARAMAKTADIR...
JO VE SANDY KÖPRÜNÜN ALTINDAN ÇIKINCA BİR ROBOT'UN KENDİLERİNE DOĞRU GELDİĞİNİ GÖRDÜ...
BİR ROBOT GELİYOR!
KÜÇÜK ROBOT SİLÂHINI DOĞRULTTU...
BİZİ GÖRDÜ JO. BİR ÇARE BUL!
ÇOK GEÇ YAPACAK ŞEY YOK.
ÇALILIKTAN İKİ KIZGIN ADAM ÇIKIVERDİ...
NE OLUYOR BE! BİR GÜN SAKİN BALIK AVLIYAMIYACAK MIYIZ!
GÜRÜLTÜDEN BÜTÜN BALIKLAR KAÇTI!
İKİ BALIKÇI ROBOTU FARKETTİ...
BU DA NE FRED BİZE DOĞRU BAKIYOR!
BİR OYUNCAK AMA BURAYA NASIL GELDİ!..
MERAKLA ROBOT'A BAKARKEN ANİDEN
AAAAAAGHH!
ZZZZZZZZZZ...!
ROBOT ATEŞ ETTİ VE BALIKÇILAR DONUP KALDI...
ZAVALLI ADAMLAR!
BİZE KAÇMA FIRSATI DOĞDU. HEMEN UZAKLAŞALIM.
TEHLİKE GEÇMEMİŞTİ. KÖPRÜYE GELİNCE DURDULAR...
AYY! BAK İŞÇİ ROBOTLAR ROKET GETİRİYORLAR. AMAN ALLAHIM!
ÖNÜMÜZÜ KESMEYE GELİYORLAR.
JO KIYIDAKİ BİSİKLETİ GÖRDÜ...
BALIKÇILARIN BİSİKLETİ BU.
ATEŞ ETMEDEN YETİŞİP BİNDİLER...
SIKI TUTUN! ÜZERLERİNE GİDİYORUM!
VE SONRA...
AYYY!
CLANG!
WHIRRR...!
WHIRRRR..!

ROBOTLARI KIRIP UZAKLAŞTILAR
KENDİLERİNE GELENE KADAR BURADAN UZAKLAŞIRIZ!
NEREYE VARIRSAK, ZAMAN VARKEN ONLARI DURUMDAN HABERDAR ETMELİ!
FAKAT OYUNCAKÇI ROBOTLARA YENİ ŞEYLER YAPTIRIYORDU...
PÖH! VELETLER! ELİMDEN KURTULAMIYACAKLAR. YAPI MALZEMELERİNİ, BOMBALARI GETİRİN!
KISA ZAMANDA BİR ÇOK UÇAK İMAL EDİLİVERDİ...
DÜNYADA GÖRÜLMEMİŞ BİR HAVA ORDUSU YAPIP ONLARI TAKİP EDECEĞİM. YAKALADIĞIM ZAMAN DA GEBERTECEĞİM.
ROBOTLAR UÇAKLARIN GÖVDESİNE KÜÇÜK FAKAT FAZLA TESİRLİ BOMBALARI YERLEŞTİRDİLER.
NİHAYET...
Hİ, Hİ, Hİ! TAMAM! DÜNYAYI ALTÜST ETMEYE HAZIRIM.
ELİNDEKİ ALETİN DÜĞMESİNE DOKUNDU. BÜTÜN UÇAKLAR BİRDEN HAVALANDI...
HAYDİ GÜZELLERİM! GİDİN KASABAYA ONLARI BULUP YOKEDİN!
JO VE SANDY HALÂ GİDİYORLARDI...
TAKİP ETMİYORLAR. BELKİDE GELMİYECEKLER!
VAZGEÇECEKLERİNİ ZANNETMİYORUM. ONLARI ANCAK TANKLAR DURDURUR.
BU SIRADA BİR SES DUYULDU...
BAK JO, BİR KISIM OYUNCAK DAHA OYUNCAKÇININ YANINA GİDİYOR.
VAY CANINA! MEMLEKETİN HER YERİNDEN TOPLANIYORLAR.

DEMEK ROBOTLARI HER YERDE SATTI BUNLAR DA HAREKETLENDİ.
ÇOCUKLAR DİĞER KASABAYA GELDİLER...
SAKİN BİR HUDUT KASABASI FOSSBY.
FOSSBY
YOL AŞAĞIYA İNİYOR. BELKİ ZAMANINDA YETİŞİRİZ.
FAKAT FOSSBY'NİN ANA CADDESİNDE...
DUYUYOR MUSUN TUHAF SESLER GELİYOR!
CLEMENT'S
AAA! UFAK HAVA FİLOSU.
NE AKIL! BİR ŞEYİN REKLAMI OLACAK.
HERŞEYDEN HABERSİZ OLAN HALKIN ÜZERİNE MİNİK UÇAKLARDAN BOMBALAR DÖKÜLMEYE BAŞLADI...
TDOB
JO VE SANDY FOSSBY'E VARDIKLARI VAKİT İŞ İŞTEN GEÇMİŞTİ...
GEÇ KALDIK ZANNEDERİM JO!
BOMBARDIMANA BAŞLADILAR BİLE!
HÜCUM ÇOK ŞİDDETLİ VE İNSAFSIZCA İDİ...
TANRIM! KASABAYI BOMBALIYORLAR!
İMDAAT!
SIĞINAĞA KOŞUN! CANINIZI KURTARIN.
JO VE SANDY KENDİLERİNİ BİR KÖŞEYE ATTILAR...
VROOOOOOOM!!
EEEEEEK!
HAKİKİ KÜÇÜK BOMBA ATIYORLAR!
OLAN BİTENİN FARKINA VARMIYAN BİR ÇOCUK ANNESİNİN ELİNDEN FIRLADI...
İMDAAT! ÇOCUĞUMU KURTARIN. NE OLUR DOSTLARIM!
GERİ DÖN ÇOCUĞUM O OYUNCAKLAR SENİN DEĞİL.

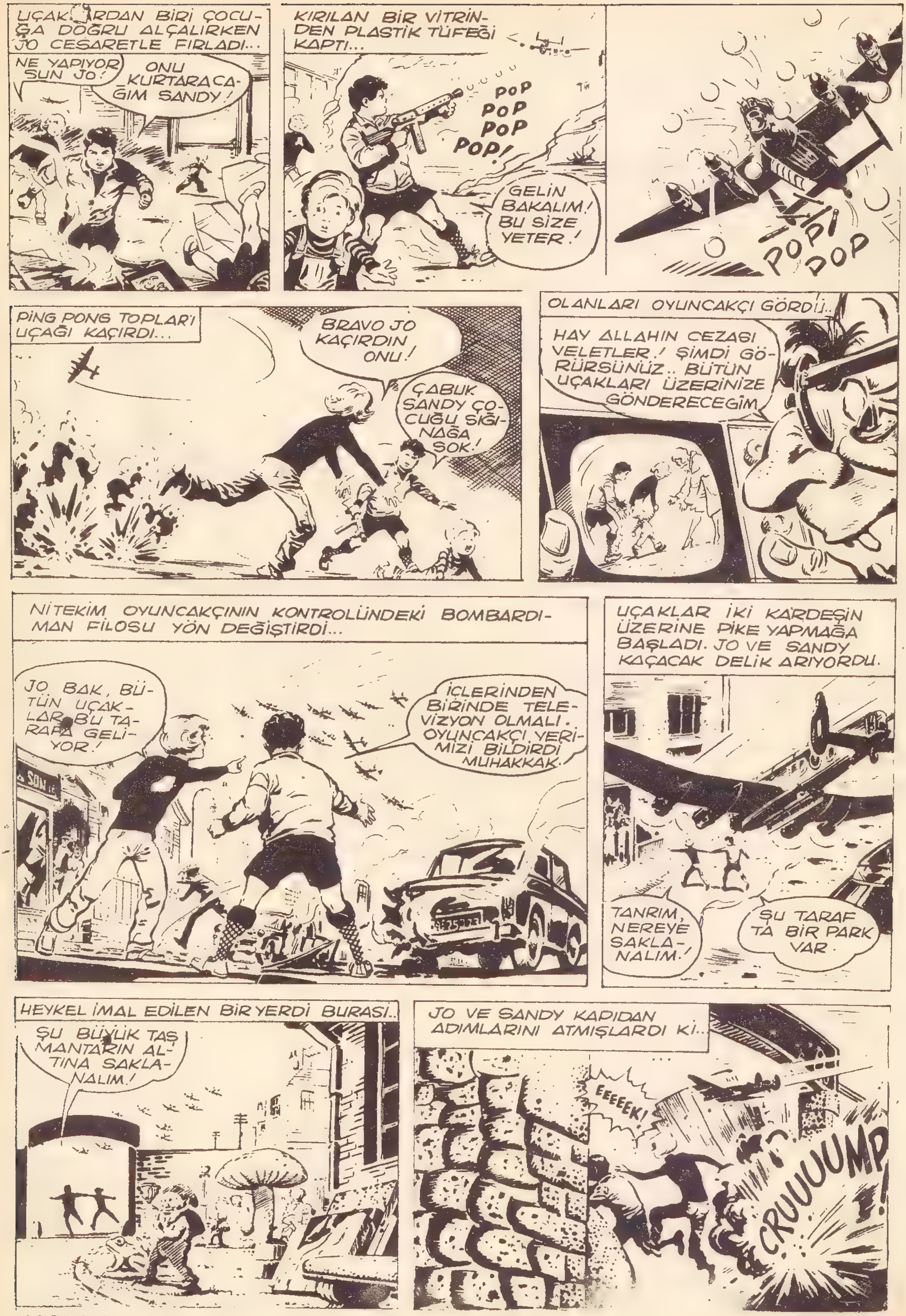
UÇAKLARDAN BİRİ ÇOCUĞA DOĞRU ALÇALIRKEN JO CESARETLE FIRLADI...
NE YAPIYORSUN JO!
ONU KURTARACAĞIM SANDY!
KIRILAN BİR VİTRİNDEN PLASTİK TÜFEĞİ KAPTI...
POP POP POP POP!
GELİN BAKALIM! BU SİZE YETER!
POP POP POP
PİNG PONG TOPLAR'I UÇAĞI KAÇIRDI...
BRAVO JO KAÇIRDIN ONU!
ÇABUK SANDY ÇOCUĞU SIĞINAĞA SOK!
OLANLARI OYUNCAKÇI GÖRDÜ...
HAY ALLAHIN CEZASI VELETLER! ŞİMDİ GÖRÜRSÜNÜZ.. BÜTÜN UÇAKLARI ÜZERİNİZE GÖNDERECEĞİM.
NİTEKİM OYUNCAKÇININ KONTROLÜNDEKİ BOMBARDIMAN FİLOSU YÖN DEĞİŞTİRDİ...
JO, BAK, BÜTÜN UÇAKLAR BU TARAFA GELİYOR!
İÇLERİNDEN BİRİNDE TELEVİZYON OLMALI. OYUNCAKÇI YERİMİZİ BİLDİRDİ MUHAKKAK.
UÇAKLAR İKİ KARDEŞİN ÜZERİNE PİKE YAPMAĞA BAŞLADI. JO VE SANDY KAÇACAK DELİK ARIYORDU.
TANRIM, NEREYE SAKLANALIM!
ŞU TARAFTA BİR PARK VAR.
HEYKEL İMAL EDİLEN BİR YERDİ BURASI..
ŞU BÜYÜK TAŞ MANTARIN ALTINA SAKLANALIM!
JO VE SANDY KAPIDAN ADIMLARINI ATMIŞLARDI Kİ...
EEEEEK!
CRUUUUMP!

BU TAŞ MANTAR İNŞALLAH SAĞLAMDIR SANDY!
CEHENNEMİ BOMBARDIMAN ARALIKSIZ DEVAM ETTİ....
BLAAAAM!
WHUUUUUMP!
TAŞ ÜSTÜNDE TAŞ KALMADI!
NE KORKUNÇ BİR MANZARA!
BOMBALARI BİTEN UÇAKLAR ÜSTLERİNE DÖNÜYORDU...
BUNUN İNTİKAMINI ALACAĞIZ
BİR BABAMA KAVUŞABİLSEYDİK.
UÇAKLAR UZAKLAŞMIŞTI Kİ...
BU ACAİP SES TE NE ?
ZZZZZ
BİR UÇAN DAİRE!
INVADER FROM SPACE
BAK SANDY O SES ONDAN GELİYOR!
BU DA İHTİYARIN ORDUSUNDAN.
UÇAN DAİRE PARKIN ÜZERİNDE BİR KAÇ DEFA DÖNDÜ...
İNİYOR!
OH, HAYIR! KORKUNÇ BİR ŞEY BU.
UÇAN DAİRE YERE KONARKEN, BİR KAPAK AÇILDI..
BAK SANDY UÇAN DAİRE ROBOTLARLA DOLU..
AÇILAN KAPAKTAN DONDURUCU IŞIK SAÇAN SİLÂHLARI İLE KÜÇÜK ROBOTLAR İNMEYE BAŞLADI...
BİZİM BURADA OLDUĞUMUZU BİLİYORLAR.

KÜÇÜK ROBOTLAR HIZLI ADIMLARLA İLERLERKEN KUVVETLİ BİR GÜNEŞ IŞIĞI ETRAFI AYDINLATIYORDU...
ALARM! DÜŞMAN BULUNDU!
BEN LİMONLUĞA DOĞRU KOŞACAĞIM. BENİ TAKİP EDERLER SEN KAÇ SANDY.
SENDEN AYRILMAM BEN.!
JO KARDEŞİNİ ÇABUCAK LİMONLUĞA SOKTU...
DURMA ÖYLEYSE!
AYNİ ANDA KÜÇÜK TELEVİZYON EKRANIN ÖNÜNDE...
MİNİK ROBOTLAR HABER VERİN NE OLUYOR?
MİNİ ROBOTLAR JO VE SANDY'NİN SAKLANDIKLARI LİMONLUĞUN ETRAFINDA BİR SÜRE DOLAŞTILAR...
EYVAH! GELİYORLAR!
KORKMA SANDY, KAPIYI KİLİTLEDİM.
MİNİ ROBOTLARIN DONDURUCU IŞIK SAÇAN SİLÂHLARI LİMONLUĞUN KAPISINI AÇAMAZDI AMA....
UÇAN DAİRENIN AÇTIĞI ATEŞ KAFİ GELDİ...
ZZZZZZZ!
MAHVOLDUK. KIRDILAR KAPIYI!
SUS! YAPRAKLARDAN GÖREMEZLER BİZİ BELKİ
AMA BİR ŞEYLER YAPMALIYDI...
HEY KÜÇÜK ŞEYTAN, BURADAYIM!
YAPMA JO!
LİMONLUĞUN CAMINDAN AKSEDEN GÜNEŞ IŞINLARI KÜÇÜK ROBOTUN ÜZERİNE VURDU...
WHIRR
ALARM! ALARM! ALARM!

DİĞERLERİ DE İÇERİ GİRDİ AMA... HAKLIYACAĞIM ONLARI. SANA DOKUNAMIYACAKLAR.
BURADAN ÇIKAMIYACAĞIZ!
LİMONLUĞUN CAMINDAN AKSEDEN GÜNEŞ IŞINLARI DİĞER ROBOTLARIN ÜZERİNE DE AKSETTİ...
ALARM! ALARM! ALARM!
BEŞ MİL ÖTEDE OYUNCAKÇI TELEVİZYONA BAKINCA ÇOK ŞAŞIRDI...
AHH! NE OLUYOR ?! BU HAİNLER KONTROLÜMÜ BOZDULAR GALİBA.
JO YERİNDEN FIRLADI...
DEFOLUN HEPİNİZ!
TAM BU SIRADA OYUNCAKÇININ TAHMİN ETMEDİĞİ TUHAF BİR ŞEY OLDU...
AA! ROBOTLAR ÇILDIRDI!
WHIRRR!!
CLANK!
RATTLE!
FIRILDAK GİBİ DÖNÜYORLAR!
KONTROLDEN ÇIKAN ROBOTLAR VAHŞİCE BİR BİRLERİNE SALDIRDILAR...
ALARM!
SCREEEECH!
BİRİ LİMONLUKTAN ÇIKTI.
ÇIKINCA PARAM PARÇA OLDU..
CRAASH

SANDY, BAK HEPSİ ÖLDÜ!
JO GÜNEŞ IŞIĞINDA YATAN ROBOTU GÖRDÜ...
KENDİ KENDİLERİNİ ÖLDÜRDÜLER.
NEDEN ACABA JO?
ŞİMDİ ANLIYORUM GALİBA!
ONLAR GÜNEŞ IŞIĞI ALTINDA BULUNDUKLARIN MÜDDETÇE...
OYUNCAKLARIN ZAYIF TARAFI IŞIK MI DEMEK İSTİYORSUN?
ŞAŞKIN HALDE OLAN ÇOCUKLAR BÜYÜK BİR DİKKATLE LİMONLUKTAN ÇIKTILAR...
HEPSİ DELİRDİ VE PARAMPARÇA OLDULAR.
KEMBRİÇE GİDİP OLANLARI BABAMA ANLATALIM...
EVET BUNUN NE OLDUĞUNU YALNIZ BABAM ANLIYABİLİR!
BAK BİRİ DAHA
BU ESRARI MUTLAKA ÇÖZMELİYİZ.
ÇOCUKLARIN BABASI KEMBRİÇ ÜNİVERSİTESİNDE BÜYÜK BİR FİZİK ALİMİ İDİ...
GALİBA ANSIZIN KONTROL SİSTEMLERİ BOZULDU. SEBEBİNİ BİLİRSEK MÜCADELE EDEBİLİRİZ.
BİRAZ SONRA JO VE SANDY CADDEYE ÇIKTILAR. HALK KAÇIYORDU...
JO, PATLAMAYI DUYDUN MU?
OYUNCAKÇI YAKINDA OLMALI.
JO'NUN SÖYLEDİKLERİ DOĞRU İDİ.. OYUNCAKÇI HAVADAN YAPILAN BOMBARDIMANDAN SONRA ZIRHLI BİRLİKLERİN HİMAYESİNDEKİ PİYADELERLE ŞEHRE GİRİYORDU.
İLERİ ARSLANLARIM İLERİ!
DEVAMI GELECEK SAYIDA

BU GÜN BAŞLADIK
BRAD NOLAN
"DÜNYA ŞAMPİYONU"
BRAD NOLAN SAHİL ŞAMPİYONU OLARAK LORD BASİL TARAFINDAN LONDRA'YA DAVET EDİLİR. BU DAVETİ KABUL EDEN NOLAN LONDRA-YA HAREKET EDER...
BRAD NOLAN YARDIMCI OLARAK ESKİ DOSTU ŞOKİ SKİNER'İ ALDI. BU UZUN BOYLU TEXAS'LI KOVBOYDUR...
BİLİYOR MUSUN ARKADAŞ, HAYATIMDA İLK DEFA AMERİKA DIŞINA SEYAHAT EDİYORUM! DEVETİNE TEŞEKKÜRLER!
BANA TEŞEKKÜR ETME ŞOKİ. LORD MASRAFLARI ÖDÜYOR. ORADA LORDLAR, DÜŞEŞLER İLE TANIŞACAKSAK, EVİ ÖZLEMEMEK İÇİN SENİN TEKSAS'A HAS ŞİVENİ DUYMAK İSTERİM.
ONDÖRT GÜNLÜK HADİSESİZ GEÇEN BİR YOLCULUKTAN SONRA İNGİLTERE LİMANINA VARIRLAR...
BİR KARŞILAMA TÖRENİ DEĞİL AMA BİRİSİNİN BEKLİYECEĞİNİ SANMIŞTIM!
BAK İŞTE! TEK GÖZLÜKLÜ BİR ZÜPPE ŞAPKA SALLIYOR.
İKİ ARKADAŞ İSKELEDEN YÜRÜYÜNCE GÖZÜNDE MONOKL OLAN GENÇ VE ZARİF BİR ADAM ÖZÜR DİLİYEREK HEYECANLA KENDİLERİNİ KARŞILADI...
GEÇ KALDIĞIM İÇİN ÖZÜR DİLERİM. İNGİLTERE-YE HOŞ GELDİNİZ! HAYDİ GİDİP RİTZ'DE YEMEK YİYELİM. HA SÖYLEMEYİ UNUTTUM BEN MONT KALFE LORDUYUM.
MEMNUN OLDUK EFENDİM!
FAKAT GÜMRÜK MUAYENESİNE GİTMEK ZORUNDAYDILAR. BEKLEDİKLERİ ANDA UFAK TEFEK BİR ADAM AYAĞI TAKILARAK İKİ ARKADAŞIN ÜZERİNE TÖKEZLEDİ...
OH! AFFEDERSİNİZ!
ZARARI YOK EFENDİM!
RİTZ'DE GERÇEKTEN NEFİS YEMEK YEDİLER... LORD HOŞ VE NÜKTECİ BİR ADAMDI..
ACABA BİRAZ DA BOKSTAN BAHSETSEK NASIL OLUR!
AA TABİ BRAD. İNGİLTERE ŞAMPİYONU İLE DÖVÜŞECEKSİNİZ. ŞİMDİ EVE GİDİP BU MESELEYİ HALLEDELİM. CÜZDANIMI UNUTMUŞUM, FATURAYI ÖDERMİSİNİZ?

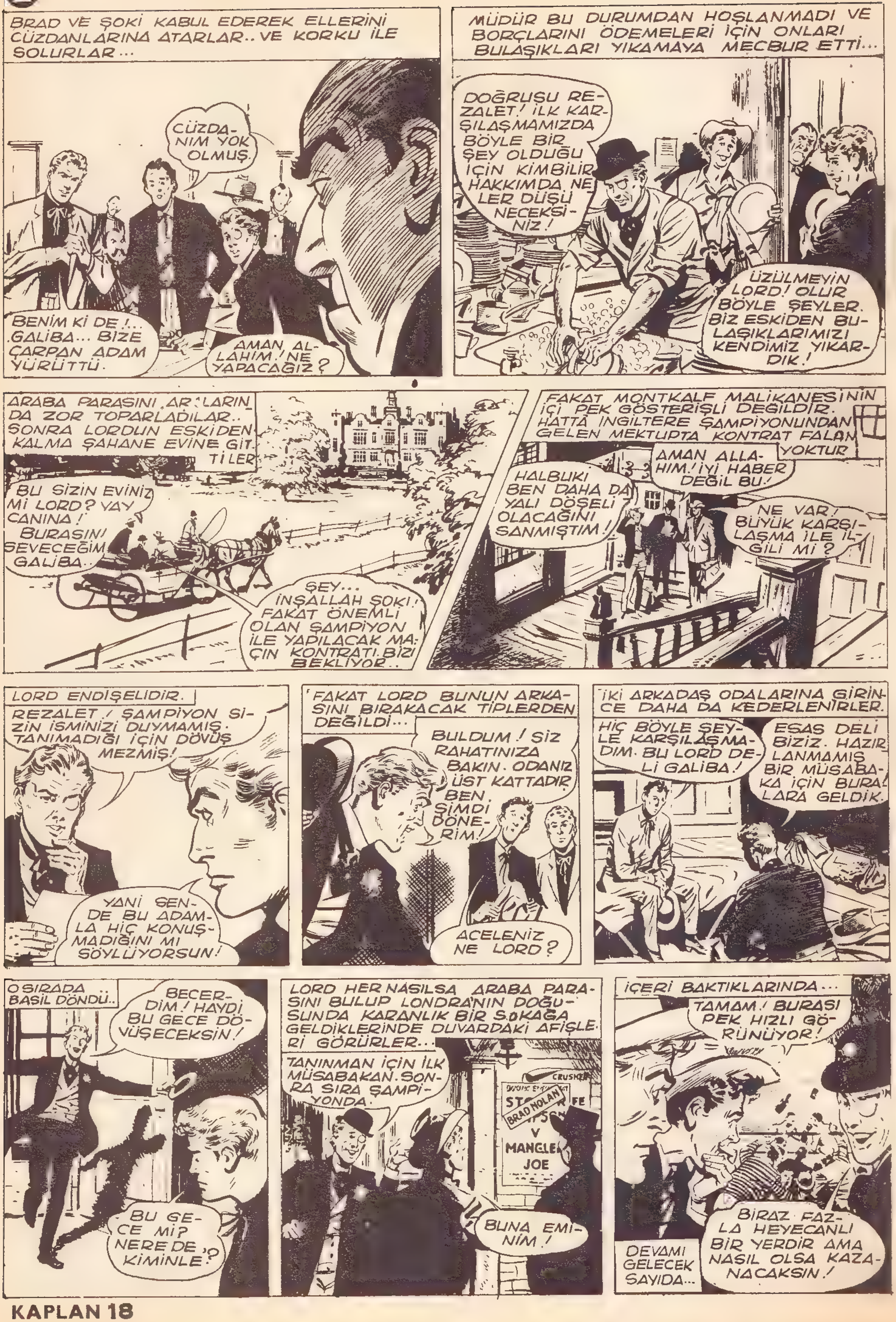
BRAD VE ŞOKİ KABUL EDEREK ELLERİNİ CÜZDANLARINA ATARLAR.. VE KORKU İLE SOLURLAR...
CÜZDANIM YOK OLMUŞ.
BENİM Kİ DE!... GALİBA... BİZE ÇARPAN ADAM YÜRÜTTÜ.
AMAN ALLAHIM! NE YAPACAĞIZ?
MÜDÜR BU DURUMDAN HOŞLANMADI VE BORÇLARINI ÖDEMELERİ İÇİN ONLARI BULAŞIKLARI YIKAMAYA MECBUR ETTİ...
DOĞRUSU REZALET! İLK KARŞILAŞMAMIZDA BÖYLE BİR ŞEY OLDUĞU İÇİN KİMBİLİR HAKKIMDA NELER DÜŞÜNECEKSİNİZ!
ÜZÜLMEYİN LORD! OLUR BÖYLE ŞEYLER. BİZ ESKİDEN BULAŞIKLARIMIZI KENDİMİZ YIKARDIK!
ARABA PARASINI AR.:LARINDA ZOR TOPARLADILAR.. SONRA LORDUN ESKİDEN KALMA ŞAHANE EVİNE GİTTİLER.
BU SİZİN EVİNİZ Mİ LORD? VAY CANINA! BURASINI SEVECEĞİM GALİBA..
ŞEY... İNŞALLAH ŞOKİ! FAKAT ÖNEMLİ OLAN ŞAMPİYON İLE YAPILACAK MAÇIN KONTRATI BİZİ BEKLİYOR..
FAKAT MONTKALF MALİKANESİNİN İÇİ PEK GÖSTERİŞLİ DEĞİLDİR. HATTA İNGİLTERE ŞAMPİYONUNDAN GELEN MEKTUPTA KONTRAT FALAN YOKTUR
AMAN ALLAHIM! İYİ HABER DEĞİL BU!
HALBUKİ BEN DAHA DA YALI DÖŞELİ OLACAĞINI SANMIŞTIM!
NE VAR! BÜYÜK KARŞILAŞMA İLE İLGİLİ Mİ?
LORD ENDİŞELİDİR.
REZALET! ŞAMPİYON SİZİN İSMİNİZİ DUYMAMIŞ. TANIMADIĞI İÇİN DÖVÜŞMEZMİŞ!
YANİ SENDE BU ADAMLA HİÇ KONUŞMADIĞINI MI SÖYLÜYORSUN!
FAKAT LORD BUNUN ARKASINI BIRAKACAK TİPLERDEN DEĞİLDİ...
BULDUM! SİZ RAHATINIZA BAKIN. ODANIZ ÜST KATTADIR. BEN ŞİMDİ DÖNERİM!
ACELENİZ NE LORD?
İKİ ARKADAŞ ODALARINA GİRİNCE DAHA DA KEDERLENİRLER.
HİÇ BÖYLE ŞEYLE KARŞILAŞMADIM. BU LORD DELİ GALİBA!
ESAS DELİ BİZİZ. HAZIRLANMAMIŞ BİR MÜSABAKA İÇİN BURALARA GELDİK.
O SIRADA BASİL DÖNDÜ..
BECERDİM! HAYDİ BU GECE DÖVÜŞECEKSİN!
BU GECE Mİ? NERE DE? KİMİNLE?
LORD HER NASILSA ARABA PARASINI BULUP LONDRA'NIN DOĞUSUNDA KARANLIK BİR SOKAĞA GELDİKLERİNDE DUVARDAKİ AFİŞLERİ GÖRÜRLER...
TANINMAN İÇİN İLK MÜSABAKAN. SONRA SIRA ŞAMPİYONDA.
BRAD NOLAN
V
MANGLE
JOE
BUNA EMİNİM!
İÇERİ BAKTIKLARINDA...
TAMAM! BURASI PEK HIZLI GÖRÜNÜYOR!
BİRAZ FAZLA HEYECANLI BİR YERDİR AMA NASIL OLSA KAZANACAKSIN!
DEVAMI GELECEK SAYIDA...

MERŞİNLİ MEMET

MEMED DAHA HAZIRLANMAMIŞTI ADAM BİR YUMRUK ATTI...
HEH! HEH TAMAM FERNANDEZ, TAMAM!
SENİ SEVMEDİM!
ABUBUU! ELİM ÇOK ACIDI!
HAYDİ AHBAB DEVAM.
BU SENİ BİRAZ SUSTURUR. ELİNİN ACISINI UNUTTURUR.
ŞANÇEZ PARAYI ÖDEDİ...
ÇOK KUVETLİSİN BERABER ÇALIŞIRMISIN?
OLUR. YARIN BARAJDAN YÜRÜTTÜĞÜN PARAYI ALMAYA GELECEĞİM.
TEHDİT HA! BEN ONA GÖSTERİRİM!
SONRA MEMED'İN OTELİNDE...
ŞUNU MEMEDİN YEMEĞİNE KATIVER!
BAŞÜSTÜNE BAY SANÇEZ!
ERTESİ SABAH UYANDIĞINDA...
OOO! ŞİŞMANLIYORUM. OTUZ KİLOMETRE KOŞAYIM.
KOŞSAMDA GENE ŞİŞİYORUM.
GELİYOR HEMEN IŞİNİ BİTİRİVERİN!
İYİCE HESABINI GÖRÜN SONRA DA ÇÖLÜN ORTASINA ATIN!
HAH! HAH! HA! BARAJ YAPMAKTAN DAHA ÇOK YORULDUK!

ERTESİ GÜN ÖĞLEN ÜZERİ...
ORADA BİR ŞEY VAR GEL GİDİP BAKALIM!
BARAJA GELEN ADAM BU.
DAHA ÇOK BÜYÜMÜŞ! GÖLGEYE GÖTÜRELİM!
ONU ŞU ESKİ KAZANA KOYALIM!
ÇABUK! YOKSA SIĞMAZ
SONRA
NASIL GİRDİM?
BİZ, ZORLA SOKTUK SENİ BURAYA!
SENİ ZEHİRLEMİŞLER. YATMAZSAN ŞİŞMAN VE KUVVETSİZ KALIRSIN!
KAZAN BÜTÜN GÜN ISINDI...
BURASI BİZİM TÜRK HAMAMI GİBİ OLDU.
SANA İYİ GELECEK.
DÖRT SAATTA İYİCE TERLEDİ...
DAHA İYİ GÖRÜNÜYORSUN!
İYİYİM AMA KUVVETİM GELDİ Mİ?
WHAM!
FENA DEĞİL.
EEEK!
İKİNİZ DE BENİMLE MAÇA GELİN!
BOKS MU?
MEMED SALONA GİRDİ...
ŞAMPİYONLA DÖVÜŞENE YÜZ BİN PESOS!
BİR MİLYON OLSUN! HEPSİNİ ALACAĞIM.

4

BİR MİLYON PESOS'A KARŞILIK BÜTÜN BOKSÖRLERLE KARŞILAŞACAKTI...
BİR MİLYON DERSEK NE KAYBEDERİZ BEYLER! ŞUNA BAKIN HELE!
TABİİ KABUL!
HERKES GÜLÜYOR ALAY EDİYORDU...
HA! HA! ONU ZAYIFLATIYORLAR!
EYVALLAH! FAZLALIKLARIMI ATTINIZ
BİZİ KAYBETTİRDİN! ELBİSESİNE KUŞTÜYÜ DOLDURUP ŞİŞMAN GÖSTERDİN!
HEPİNİZ DURUN! BU BEYLE BİRAZ HESAPLAŞACAĞIM! YARIN BARAJA GELİN!
ERTESİ GÜN BARAJDA...
SENİ BİR DE ÇALIŞIRKEN GÖRELİM. HERKES GELENE KADAR HEPSİNİ TAŞIYACAKSIN.
EPEY ZAMAN SONRA...
ÇOK GÜZEL. BAY SANÇEZ YAPMIŞ ÖYLE Mİ?
EVET AMA MERSİNLİ MEMED TEKRAR YAPTIRDI.

GOL KRALI
ROVERLER AVRUPA KUPA ŞAMPİYONASI İÇİN İTALYA-YA GELDİ. BİRİSİ GECE-LEYİN ANİDEN BLAKİ'YE SALDIRDIĞI İÇİN OYUN-CULAR UYKUSUZLUK-TAN FORMSUZDUR. BUNDAN MEMNUN OL-MAYAN TARAFTARLAR SAHAYA ONU BUNU AT-TIKLARINDAN İTALYAN BİR OYUNCU YARALANDI. BLA-Kİ OYUNCUNUN KOLUN-DAKİ DÖVMEYİ GÖRÜR VE GECE SALDIRAN KİM-SE OLDUĞUNU SANIR...
İSMİ ALBER-TO. EN ÇOK SEVİLEN BİR OYUNCUDUR. ONUN YAPACA-ĞINI TAHMİN ETMİYORUM!
MADEM İYİ BİR İNSAN, GE-CE BANA NİYE SALDIRDI ?
BRAVO ALBERTO
HAYDİ OYUNA DE-VAM EDELİM FAKAT ONUNLA BİRAZ SONRA KONUŞACA-ĞIM.
HAYDİ ROVER! CAN-LAN BİRAZ.
TOP HİÇ BİR İTALYAN'IN AYAĞINA DEĞ-MEDEN ÇARLTON'A GELDİ... FAKAT OLDUKLARI YERDE SAYIYORLARDI...
HAYDİ ÇARLTON! BİR ŞEY-LER YAP. AKINA GEÇİN!
BLAKİ GOL POZİS-YONUNA GİRDİ.
TUBBY MORTON İYİ BİR VURUŞ-LA TOPU DOĞRULTTU...
ÇOK İYİ DEVAM ET JUMBO!
ÇOK GÜZEL!

BIRAKMA JUMBO, GOLE GİDİYORSUN!
FAKAT JUMBO GOLLÜK BİR POZİSYONU ZİYAN ETMEYE ZORLANDI...
NE BÜYÜK FIRSATTI... AYAĞINDA FAZLA TUTTUĞU İÇİN KAÇIRDI TABİİ!
NE YAPABİLİRDİKİ. YAPAYALNIZ KALDI. PİSİ PİSİNE GİTTİ!
GOLSÜZ BİTEN İLK YARININ SONUNDA...
ALBERTO, SENİNLE KONUŞMAK İSTİYORUZ!
SİNYORLAR LÜTFEN! BU SOYUNMA ODASINA GİRMENİZ YASAK! TAKIMIMIZ TALİMAT ALACAK!
HAKLIDIR. ISRAR EDEMEYİZ. MAÇTAN SONRA GÖRÜŞÜRÜZ!
ROVERLER İKİNCİ YARI İÇİN TEMİZ FORMALARINI GİYERKEN ÇARLTON MENAJERDEN TAKTİK İÇİN RİCADA BULUNDU...
ATTENZIONE
BEN, İKİNCİ YARIDA BİRAZ AÇILAMAZ MIYIZ? TARAFTARLARIMIZA KARŞI MAHÇUP OLUYORUZ YOKSA!
EĞER KUPADAN ELENİRSEK İYİ Mİ OLACAK! BU OYUNU BERABERE BİTİRMELİYİZ. İŞTAHINI İKİNCİ MAÇA SAKLA!
İTALYANLAR BEN'İN TAKTİĞİNİ ANLAMIŞTI. ONUN İÇİN İKİNCİ MAÇA GALİP OLARAK GİTMEK İSTİYORLARDI. BÜTÜN OYUNCULAR ROVER'İ SIKIŞTIRMAYA BAŞLADI...
TUH BE! ÇOK YAKINDAN GEÇTİ.
HER AN ŞUT ÇEKİYORLAR!
BÖYLE GİDERSE GOL YAPACAKLAR.
İTALYANLAR ROVER KALESİ İÇİN HER AN TEHLİKE YARATIYORLARDI. BİR DAKİKA SONRA TUBBY GÜÇLÜKLE BİR GOLÜ ÖNLEDİ...
KORNER!

ÇABUK, BİRİSİ ALBERTOYU KOLLASIN
BLAKİ! ÇEKİL, TOPU GÖREMİYORUM!
AHH! GELDİĞİNİ BİLE GÖRMEDİM.
GOOLL
GOOL
GOOLLL
KORKTUĞUM BAŞIMA GELDİ. DURUM ÇOK KÖTÜ.
ÇARLTON'A HIZLANMALARI İÇİN İŞARET EDİYORUM. BERABERLİK ŞART.
FAKAT İTALYAN'LAR YILDIRIM GİBİYDİ. ROVERLER İSE YORGUNDU...
ROVERLER BİTKİN GÖRÜNÜYOR!
ARAYI ÇOK AÇIYORLAR SANKİ GECE HİÇ UYUMAMIŞLAR!
ÇARLTON TAKIMI CANLANDIRMAYA ÇALIŞTI..
BLAKİ, ŞUNU GÖNDERMEYE ÇALIŞALIM!
ANİDEN.. İTALYANLAR SAHALARINI MÜDAFASIZ BIRAKMANIN CEZASINI ÇEKERLER...
ÇARLTON KOŞUYOR!
BU BÜYÜK BİR FIRSAT!
ÇARLTON'UN ÖNÜNDE KALECİDEN BAŞKA KİMSE YOK!
MUHAKKAK BERABERLİK GOLÜ ATILMALI!..
DEVAMI GELECEK SAYIDA

KAPLAN

KAPLAN YAYINLARI
BÜTÜN OKUYUCULARININ
YENİ YILINI KUTLAR, SIHHATLİ VE
BAŞARILI BİR SENE DİLER.

KAZANAN NUMARALAR

1000 KALEM

14691	13445	22811	06330	17824	02961
07187	15946	8732	01428	0505	21219
1390	27281	1057	3921	22834	27659
18725	11745	03421	16934	21516	04791
02850	13723	8727	11345	0143	1184

FUTBOL TOPU :

20013	16655	18060	07129	15976	71
4248	26390	9273	24458		

KOL SAATİ

21341

0746

KAPLAN'IN OKUYUCULARINA 12 BİSİKLET HEDİYE EDECEĞİ B Ü Y Ü K A N K E T İ

KAPLAN yeni yılda yapacağı büyük hamleye paralel olarak okuyucularının fikrini öğreneceği büyük bir anket hazırlamış bulunuyor. Bu sayı Mecmuanın içinde bulacağınız anket kâğıtlarını cevaplandırarak,

KAPLAN ANKET SERVİSİ
Cağaloğlu Emek Han Kat: 3 — İSTANBUL

adresine yollayınız...

BİSİKLET KAZANABİLİRSİNİZ.

KAPLAN YAYINLARI

Yepyeni bir mecmuayı iftiharla takdim eder

Bir hafta okumakla bitiremeyeceginiz
heyecan dolu 64 süper sayfa

Heyecandan nefes kesen müthiş bir Resimli Roman → **Harika At: FIRTINA**

Kaplanın Kardeş mecmuası pek yakında

64 SAYFA 75 KURUŞ

KAPLAN

OKUMAKLA KAZANMA ŞANSINIZ ARTAR.

İlân edilen numaralardan biri veya birkaçı sizin satın aldığınız Kaplanda ise hemen o nüshayı aşağıdaki adrese getirip hediyenizi alacaksınız. Taşradan kazananlar taahhütlü posta ile yollamalıdırlar.

KAPLAN HEDİYE SERVİSİ
Cağaloğlu Başmüsahip So.
EMEK Han Kat 3 ISTANBUl

YAZI MAKİNASI

№ 29811

Bu haftanın hediyesi Yazı makinası